

PROFIL PERPUSTAKAAN UNIVERSITAS WIDYATAMA : PERPUSTAKAAN PERGURUAN TINGGI SWASTA DI BANDUNG

Cucu Hodijah¹

¹Pustakawan pada Perpustakaan Universitas Widyatama
Email: cucu.hodijah@widyatama.ac.id



Sejarah dan Struktur Organisasi

Sebagai pusat penyimpanan dan penyebar informasi ilmiah, Perpustakaan Universitas Widyatama merupakan salah satu fasilitas pendukung yang berada di lingkungan Universitas Widyatama. Bersama dengan unit-unit lain yang berada di Universitas Widyatama, keberadaan perpustakaan dimaksudkan untuk menunjang pendidikan, penelitian mahasiswa, dosen dan karyawan, serta pengabdian masyarakat melalui jasa layanan yang tersedia.

Perpustakaan Universitas Widyatama didirikan seiring dengan berdirinya Universitas Widyatama yang bercikal bakal dari Sekolah Tinggi Ilmu Ekonomi Bandung (STIEB). Pada tahun 2008

Perpustakaan Universitas Widyatama menempati gedung sendiri dengan nama "Pustakaloka" yang memiliki luas bangunan 1.353,33 m² dan berada di sekitar ruang perkuliahan gedung K, dengan alamat Jalan Cikutra No. 204 A Bandung 40125. URL: <http://perpustakaan.widyatama.ac.id>, telepon (022) 727 5855 Ext. 300,302,305,307.

Struktur organisasi Perpustakaan Universitas Widyatama dapat dilihat pada gambar di bawah ini. Dalam struktur organisasi tersebut, Perpustakaan Universitas Widyatama dikelompokkan ke dalam struktur administratif yang berada di bawah Rektor sebagai pimpinan universitas.

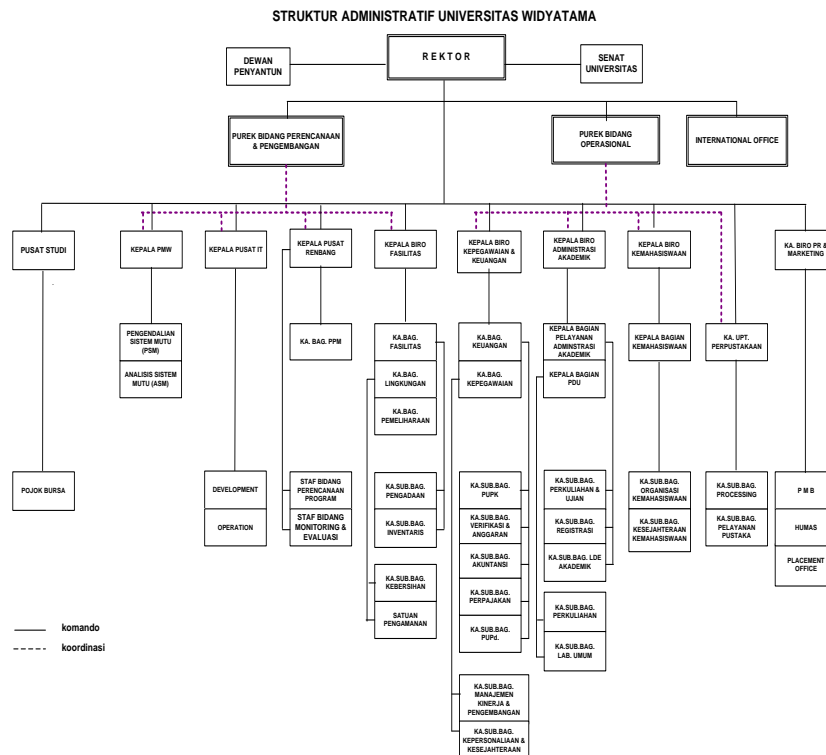

Gambar 1. Struktur Organisasi Perpustakaan Universitas Widyatama

Visi Perpustakaan

Menjadi perpustakaan yang dapat menyediakan informasi untuk menunjang pencapaian sumberdaya manusia yang profesional di bidangnya dan dapat menyesuaikan diri terhadap perkembangan ilmu pengetahuan, teknologi dan seni dalam lingkungan global.

Misi Perpustakaan

- 1) Menyediakan informasi dalam bentuk koleksi bahan pustaka untuk menunjang kelancaran proses pendidikan, penelitian dan pengabdian masyarakat.
- 2) Meningkatkan mutu koleksi, layanan, prasarana dengan memanfaatkan teknologi terkini
- 3) Melakukan kerjasama dengan berbagai pihak agar proses pembelajaran selalu mutakhir
- 4) Menyediakan layanan dan akses ke sumber informasi bagi pemustaka

Fungsi Perpustakaan

Fungsi Perpustakaan Universitas Widyatama sesuai dengan Buku

Pedoman Perpustakaan Perguruan Tinggi (Departemen Pendidikan Nasional RI Direktorat Jendral Pendidikan Tinggi, 2004:3) :

- 1) Fungsi Edukasi
Perpustakaan merupakan sumber belajar para sivitas akademika, oleh karena itu koleksi yang disediakan adalah koleksi yang mendukung pencapaian tujuan pembelajaran, pengorganisasi bahan pembelajaran setiap program studi, koleksi tentang strategi belajar mengajar dan materi pendukung pelaksanaan evaluasi pembelajaran.
- 2) Fungsi Informasi
Perpustakaan merupakan sumber informasi yang mudah diakses oleh pencari dan pengguna informasi
- 3) Fungsi Riset
Perpustakaan mempersiapkan bahan-bahan primer dan sekunder yang paling mutakhir sebagai bahan untuk melakukan penelitian dan pengkajian ilmu pengetahuan, teknologi dan seni. Koleksi pendukung penelitian di perpustakaan perguruan tinggi mutlak

dimiliki, karena tugas perguruan tinggi adalah menghasilkan karya-karya penelitian yang dapat diaplikasikan untuk kepentingan pembangunan masyarakat dalam berbagai bidang.

- 4) **Fungsi Rekreasi**
Perpustakaan harus menyediakan koleksi rekreatif yang bermakna untuk membangun dan mengembangkan kreativitas, minat dan daya inovasi pemustaka.
- 5) **Fungsi Publikasi**
Perpustakaan selanyaknya juga membantu melakukan publikasi karya yang dihasilkan oleh warga perguruan tingginya yakni sivitas akademik dan staf non-akademik.
- 6) **Fungsi Deposit**
Perpustakaan menjadi pusat deposit untuk seluruh karya dan pengetahuan yang dihasilkan oleh warga perguruan tingginya.
- 7) **Fungsi Interpretasi**
Perpustakaan sudah seharusnya melakukan kajian dan memberikan nilai tambah, terhadap sumber-sumber informasi yang dimilikinya untuk membantu pemustaka dalam melakukan dharmanya.

Koleksi Perpustakaan

Perpustakaan Universitas Widyatama memiliki 5 jenis koleksi, yaitu :

- 1) **Koleksi Umum**, terdiri dari buku teks yang berhubungan dengan semua mata kuliah program studi yang ada di Universitas Widyatama.
- 2) **Koleksi Reserve**, adalah buku-buku cadangan dari koleksi umum dan hanya dapat dibaca di area perpustakaan, ciri-ciri dari koleksi *reserve* ini adalah pada punggung buku terdapat kode R sebelum No Klasifikasi. Lokasi dari koleksi *reserve* berada di lantai 1
- 3) **Koleksi Referens**, adalah koleksi buku-buku seperti *ensiklopedia*, *kamus*, *handbook*, Peraturan Pemerintah, *directory*, dimana ciri dari koleksi ini sama dengan koleksi *reserve* yaitu

pada punggung buku terdapat kode R sebelum nomor klasifikasi. Sedangkan lokasi koleksi ini berada di lantai 2. Koleksi ini hanya dapat dibaca di perpustakaan, atau apabila pemustaka memerlukan dapat difoto kopi ke petugas.

- 4) **Koleksi Local Content/grey literature**, adalah koleksi yang dihasilkan oleh sivitas akademika Universitas Widyatama, seperti skripsi, tesis, dan karya ilmiah mahasiswa atau dosen. Koleksi ini sama dengan koleksi *referens*, yang artinya tidak dapat dipinjam keluar perpustakaan dan hanya dapat dibaca di tempat, namun bedanya khusus untuk skripsi dan tesis, tidak diperbolehkan untuk di fotokopi. Bagi pemustaka yang ingin membaca koleksi ini diharuskan mencari terlebih dahulu judul yang diinginkan pada katalog yang disediakan, setelah ditemukan judul yang dicari, pengunjung dapat menghubungi petugas perpustakaan untuk meminjam koleksi skripsi/ tugas akhir atau karya ilmiah yang diinginkan.
- 5) **Koleksi Terbitan Berkala**, adalah terbitan berseri, baik bersifat ilmiah atau populer yang diterbitkan oleh organisasi profesi, praktisi maupun badan swasta atau pemerintah, baik dalam maupun luar negeri. Koleksi ini terdiri atas: jurnal dalam negeri dan luar negeri, majalah ilmiah dan populer, dan surat kabar. Koleksi ini berada di lantai 1 untuk surat kabar, dan di lantai 2 ruang skripsi untuk majalah dan jurnal.
Sedangkan jumlah koleksi perpustakaan sampai dengan akhir tahun 2013 adalah 12.105 judul (30.300 eksemplar). Jumlah tersebut dibagi untuk 13 program studi yang ada di Universitas Widyatama dan koleksi fiksi dan non fiksi. Sedangkan

koleksi jurnal, majalah, skripsi, tesis dan *proceeding* tidak termasuk di dalamnya.

Sumberdaya Manusia

Saat ini sumberdaya manusia yang terlibat dalam mengelola perpustakaan terdiri dari :

No.	Jabatan	Pendidikan	Jumlah	Keterangan
1.	Kepala Perpustakaan	S1 Perpustakaan, S2 Manajemen	1	
2.	Kepala Sub Bagian Processing	S1 Perpustakaan	1	Saat ini sedang menempuh pendidikan S2 Manajemen
3.	Kepala Sub Bagian Pelayanan	S1 Perpustakaan	1	
4.	Staf Processing	D2 Perpustakaan	3	1 orang sedang menempuh pendidikan S1 perpustakaan
5.	Staf Pelayanan	D2 Perpustakaan (1orang) dan SMA (3 orang)	4	1 orang sedang menempuh pendidikan D2 Perpustakaan
6.	Satpam	SMA	1	
7.	Perawat Ruang	SMA	3	
Jumlah			14	

Layanan Perpustakaan

Layanan pemustaka di Perpustakaan Universitas Widyatama terbagi dalam 3 bagian, yakni Layanan Sirkulasi, Layanan TA/Skripsi/Tesis dan Layanan Literasi Informasi.

1) Layanan Sirkulasi

Layanan sirkulasi melayani peminjaman dan pengembalian buku. Perpustakaan Universitas Widyatama menggunakan sistem layanan terbuka (*open access*). Pemustaka dapat mencari sendiri buku yang dibutuhkannya.

b. Layanan TA/Skripsi/Tesis

Layanan TA/Skripsi/Tesis bertujuan untuk membantu pemustaka (mahasiswa) semester akhir dalam menyelesaikan tugas akhir (skripsi dan tesis). Koleksi ini hanya diperkenankan dibaca di ruang perpustakaan dan tidak boleh di fotokopi.

Perpustakaan Universitas Widyatama menggunakan sistem layanan tertutup

(*Close Access*) untuk layanan ini, artinya petugas perpustakaan mencarikan TA/Skripsi/Tesis yang pemustaka butuhkan.

c. Layanan Literasi Informasi

Layanan literasi Informasi adalah layanan untuk membantu pemustaka untuk mengetahui bagaimana cara menelusur (mencari) informasi di perpustakaan; yaitu:

- 1) mengetahui bagaimana menggunakan *online* jurnal (elektronik Jurnal),
- 2) mengetahui bagaimana menggunakan OPAC/Katalog Perpustakaan dan
- 3) mencari referensi untuk tugas akhir/penelitian

Jam Layanan

Untuk dapat melayani pemustaka secara maksimal Perpustakaan Universitas Widyatama membuka jam layanan sebagai berikut :

Senin, Rabu dan Jumat : 08.00 – 20.00

Selasa, Kamis dan Sabtu : 08.00 – 16.00

Istirahat : 12.00 - 13.00

Hari Minggu buka apabila ada kelas tatap muka untuk kelas karyawan.

Pangkalan Data

Pangkalan data yang ada di perpustakaan Universitas Widyatama dapat di *access* melalui internet dan intranet, melalui *online public access catalog* (OPAC). Katalog *online* tersebut merupakan katalog buku, sedangkan untuk katalog skripsi dan jurnal disediakan secara intranet. Untuk *local content* perpustakaan memiliki pangkalan data tersendiri yang dinamakan repository dan dapat *download fulltext*.

Perpustakaan Universitas Widyatama saat ini belum melanggan jurnal ilmiah luar negeri. Perpustakaan masih memanfaatkan jurnal *online* yang diberikan oleh DIKTI yang berisi *ejournal* Proquest, Gale Learning dan EBSCO.

Situs Perpustakaan Universitas Widyatama

Untuk lebih meningkatkan pelayanan kepada pemustaka dan mengikuti perkembangan teknologi informasi, Perpustakaan

Universitas Widyatama memiliki 3 situs web yang dikelola oleh perpustakaan, yaitu :

1. <http://perpustakaan.widyatama.ac.id>, dari situs ini pengguna perpustakaan dapat mengetahui informasi mengenai profil perpustakaan, staf perpustakaan, dan layanan perpustakaan serta *link-link e-journal* gratis. Berikut tampilan awal situs tersebut.

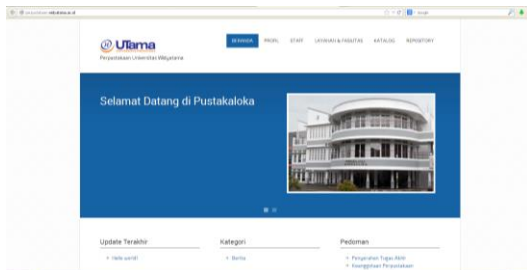

Gambar 2. <http://perpustakaan.widyatama.ac.id>

2. <http://katalog.widyatama.ac.id>, situs ini merupakan katalog buku yang dimiliki oleh Perpustakaan Universitas Widyatama. Berikut tampilan awal situs tersebut.

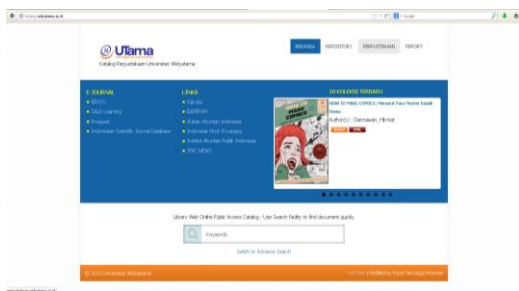

Gambar 3. <http://katalog.widyatama.ac.id>

3. <http://repository.widyatama.ac.id>, situs ini memuat *local content* sivitas akademika Universitas Widyatama, isi situs ini bisa *download* secara *fulltext*. Pada Januari 2014 ini, repository berada pada urutan 19 secara nasional menurut perankingan webometric. Gambar 4 memperlihatkan tampilan awal situs tersebut.



Gambar 4. Tampilan <http://repository.widyatama.ac.id>

“A truly great library contains something in it to offend everyone.”
 Jo Godwin